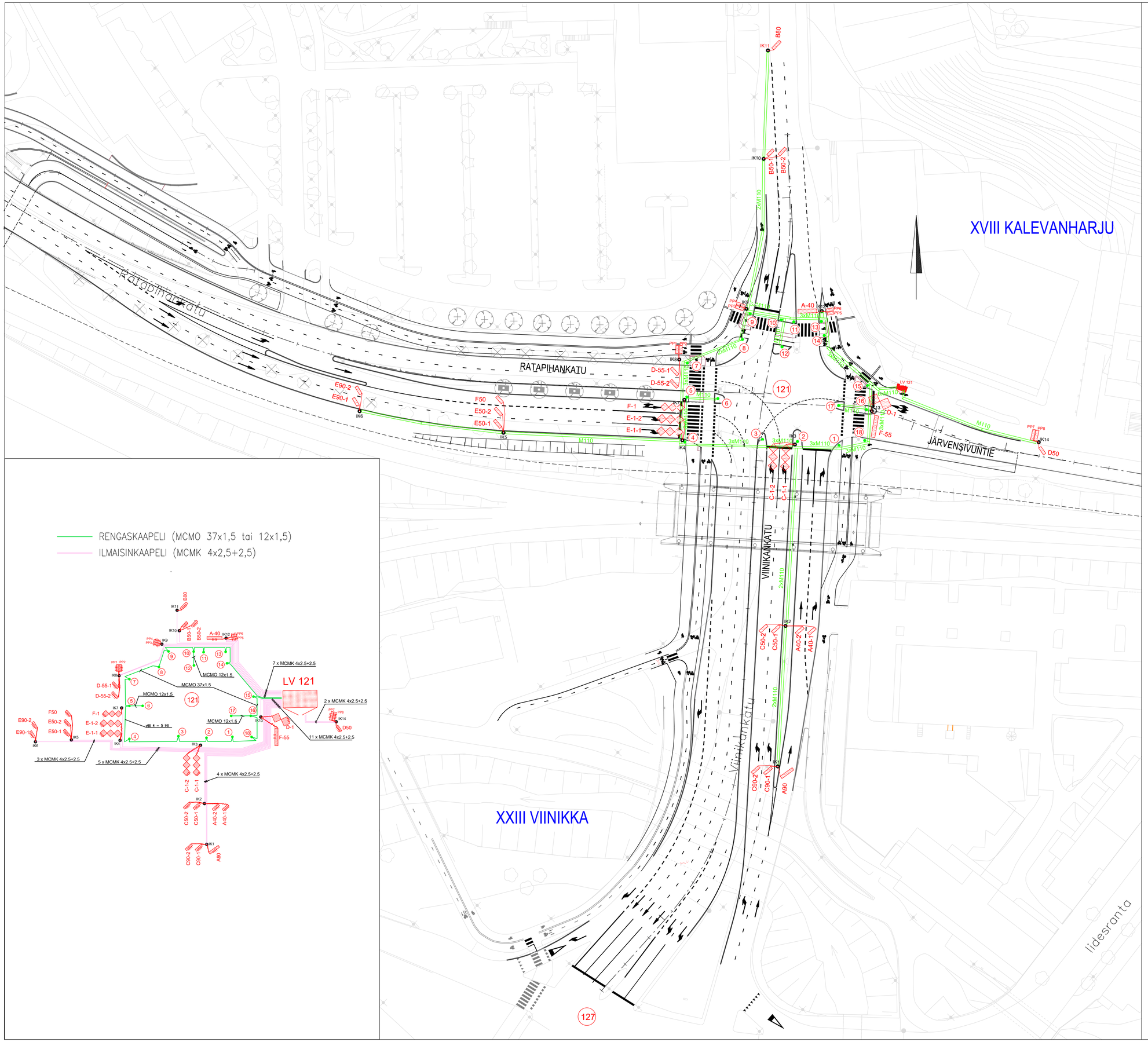

MERKINTÖJEN SELITYS:

LIITTYMÄ:

121 LIIKENNEVALO-OHJATUN LIITTYMÄN TUNNUS

PYLVÄÄT:

5 LIIKENNEVALOPYLVÄS JA TUNNUS

PORTAALI

ILMAISIMET:

A0-1 LÄSNÄOLOILMAISIN JA TUNNUS (ETÄISYYS PYSÄYTYSVIIVALLE)

A80 KUUKUILMAISIN JA TUNNUS (ETÄISYYS PYSÄYTYSVIIVALLE)

KAAPELIT:

ILMAISINKAAPELIKAIVO

SUOJAPUTKI

OHJAUSKOJE

RENGASKAAPELI (MCMO 37x1,5 tai 12x1,5)

ILMAISINKAAPELI (MCMK 4x2,5+2,5)

Tehty saneerauksen jälkeen omaksi piirustukseksi 8.11.2024

Tässä suunnitelmassa on käytetty ETRS-GK24/N2000 taso- ja korkeuskoordinaatistoa

TAMPEREEN KAUPUNKI KAUPUNKIYMPÄRISTÖN PALVELUALUE			Kaupunkiympäristön suunnittelu
VIINIKANKATU RATAPIHANKATU/JÄRVENSIVUNTIE (121) XVIII KALEVANHARJU, XXIII VIINIKKA LIIKENNEVALOSUUNNITELMA KAAPELOINTI JA SUOJAPUTKET MK 1:500			Ylän päätös: Suunnittelupäällikön päätös: / §
			Muutos
			Tark.
			Hyv.
			Pvm. 1.4.2022
			Korvaa piir.n:o
			Ark.n:o
Liikennejärjestelmän suunnittelu	Piirt.	Minna Kaarijärvi	
	Suunn.	Pia Tuupanen	Piir.n:o 16/22816/2
	Tark.		