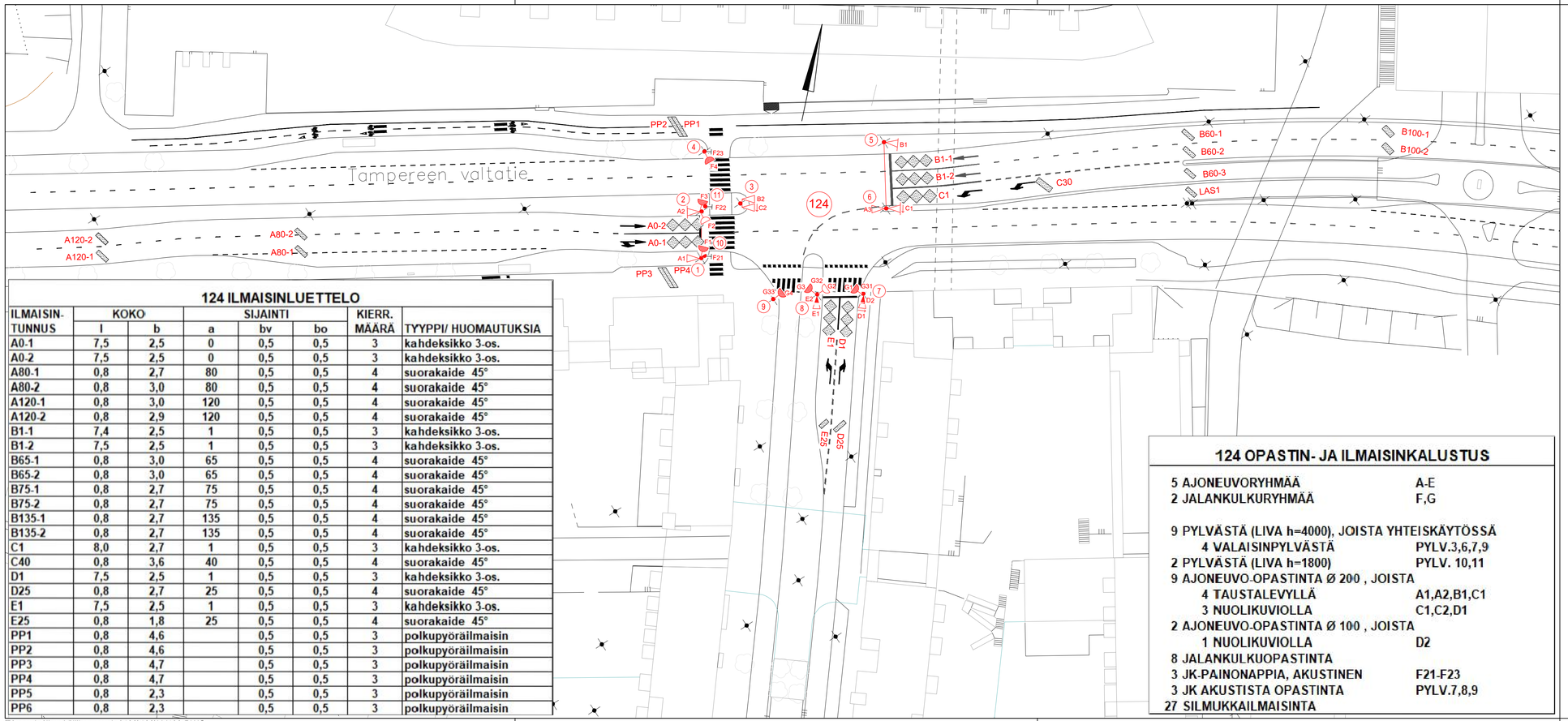

124 ILMAISINLUETTELO

ILMAISIN-TUNNUS	KOKO l	KOKO b	SIJAINTI a	SIJAINTI bv	SIJAINTI bo	KIERR. MÄÄRÄ	TYYPPI/ HUOMAUTUKSIA
A0-1	7,5	2,5	0	0,5	0,5	3	kahdeksikko 3-os.
A0-2	7,5	2,5	0	0,5	0,5	3	kahdeksikko 3-os.
A80-1	0,8	2,7	80	0,5	0,5	4	suorakaide 45°
A80-2	0,8	3,0	80	0,5	0,5	4	suorakaide 45°
A120-1	0,8	3,0	120	0,5	0,5	4	suorakaide 45°
A120-2	0,8	2,9	120	0,5	0,5	4	suorakaide 45°
B1-1	7,4	2,5	1	0,5	0,5	3	kahdeksikko 3-os.
B1-2	7,5	2,5	1	0,5	0,5	3	kahdeksikko 3-os.
B65-1	0,8	3,0	65	0,5	0,5	4	suorakaide 45°
B65-2	0,8	3,0	65	0,5	0,5	4	suorakaide 45°
B75-1	0,8	2,7	75	0,5	0,5	4	suorakaide 45°
B75-2	0,8	2,7	75	0,5	0,5	4	suorakaide 45°
B135-1	0,8	2,7	135	0,5	0,5	4	suorakaide 45°
B135-2	0,8	2,7	135	0,5	0,5	4	suorakaide 45°
C1	8,0	2,7	1	0,5	0,5	3	kahdeksikko 3-os.
C40	0,8	3,6	40	0,5	0,5	4	suorakaide 45°
D1	7,5	2,5	1	0,5	0,5	3	kahdeksikko 3-os.
D25	0,8	2,7	25	0,5	0,5	4	suorakaide 45°
E1	7,5	2,5	1	0,5	0,5	3	kahdeksikko 3-os.
E25	0,8	1,8	25	0,5	0,5	4	suorakaide 45°
PP1	0,8	4,6		0,5	0,5	3	polkupyöräilmaisin
PP2	0,8	4,6		0,5	0,5	3	polkupyöräilmaisin
PP3	0,8	4,7		0,5	0,5	3	polkupyöräilmaisin
PP4	0,8	4,7		0,5	0,5	3	polkupyöräilmaisin
PP5	0,8	2,3		0,5	0,5	3	polkupyöräilmaisin
PP6	0,8	2,3		0,5	0,5	3	polkupyöräilmaisin

124 OPASTIN- JA ILMAISINKALUSTUS

5 AJONEUVORYHMÄÄ	A-E
2 JALANKULKURYHMÄÄ	F,G
9 PYLVÄSTÄ (LIVA h=4000), JOISTA YHTEISKÄYTÖSSÄ	
4 VALAISINPYLVÄSTÄ	PYLV.3,6,7,9
2 PYLVÄSTÄ (LIVA h=1800)	PYLV. 10,11
9 AJONEUVO-OPASTINTA Ø 200 , JOISTA	
4 TAUSTALEVYLLÄ	A1,A2,B1,C1
3 NUOLIKUVIOLLA	C1,C2,D1
2 AJONEUVO-OPASTINTA Ø 100 , JOISTA	
1 NUOLIKUVIOLLA	D2
8 JALANKULKUOPASTINTA	
3 JK-PAINONAPPIA, AKUSTINEN	F21-F23
3 JK AKUSTISTA OPASTINTA	PYLV.7,8,9
27 SILMUKKAILMAISINTA	

PIIRUSTUSMERKINTÖJEN SELITYS:

LIITYMÄ:
- 124 LIIKENNEVALO-OHJATUN LIITTYMÄN TUNNUS

PYLVÄÄT:
- 5 LIIKENNEVALOPYLVÄS JA TUNNUS
- PORTAALI

OPASTIMET:
- A1 AJONEUVO-OPASTIN 38200 JA TUNNUS
- AJONEUVO-OPASTIN 38200 TAUSTALEVYIN
- AJONEUVO-OPASTIN 38200 NUOLIKUVION
- AJONEUVO-OPASTIN 28200 NUOLIKUVION
- AJONEUVO-OPASTIN 18200 NUOLIKUVION
- AJONEUVO-OPASTIN 38100
- AJONEUVO-OPASTIN 28100 NUOLIKUVION
- AJONEUVO-OPASTIN 38200 JA VÄLOPILKKU
- JALANKULKUAOPASTIN 28200
- JALANKULKUAOPASTIN 28200 ÄÄNOPASTIMIN
- E31 JALANKULKUAN ÄÄNOPASTIN (PYLVÄÄSSÄ) TUNNUS

ILMAISIMET:
- D11 JALANKULKUAN PAINONAPPI JA TUNNUS
- A0-1 LÄSNÄOLOILMAISIN JA TUNNUS (ETÄISYYS PYSÄYTYSVIIVALLE)
- A80 KULKUILMAISIN JA TUNNUS (ETÄISYYS PYSÄYTYSVIIVALLE)

Päivitetty suunnitelmaa: pylväät 10 ja 11, kalustetaulukot ja ajoratamaalaukset. 8.1.2025 PT

TAMPEREEN KAUPUNKI
KAUPUNKIYMPÄRISTÖN PALVELUALUE

Kaupunkiympäristön suunnittelu

HATANPÄÄN VALTATIE

TAMPEREEN VALTATIEN LIITTYMÄ (124)

LIIKENNEVALOT

XIII (RATINA)

OPASTIN- JA ILMAISINJÄRJESTELYT
MK 1:500

Liikennejärjestelmän suunnittelu

Piirt.	Ida Niinimäki
Suunn.	Pia Tuupanen
Tark.	

Ylän päätös:	
Suunnittelupäällikön päätös:	/ §
Muutos	
Tark.	
Hyv.	
Pvm.	7.3.2019
Korvaa piir.n:o	
Ark.n:o	
Piir.n:o	16/14957/1

T:\tesudat\liisuvid\liikennevalot\100\103\LV103.DWG