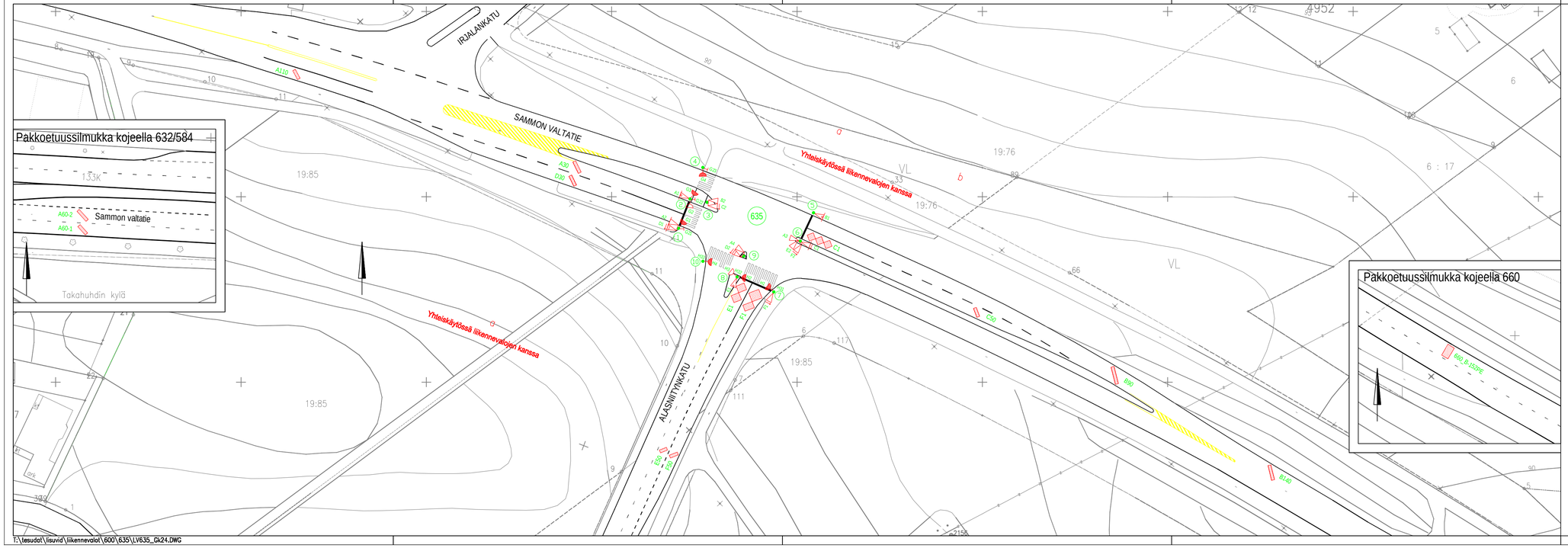

T:\tesudat\liisuvid\liikennevalot\600\635\LV635_Gk24.DWG

635 ILMAISINLUETTELO

ILMAISIN-TUNNUS	KOKO l	KOKO b	SIJAINTI a	SIJAINTI bv	SIJAINTI bo	KIERR. MÄÄRÄ	TYYPPI/ HUOMAUTUKSIA
A30	3,4	0,8	30	0,3	0,5	4	suorakaide 45°,pakkoetuus,liitt.660
A110	2,7	0,8	110	0,5	0,3	4	suorakaide 45°
B90	4,8	0,8	90	0,3	0,3	4	suorakaide 45°,pakkoetuus,liitt.633
B140	4,1	0,8	140	0,5	0,3	4	suorakaide 45°
C1	7,3	2,4	1	0,3	0,5	4	3-os. kahdeksikko
C50	2,5	0,8	50	0,3	0,5	4	suorakaide 45°
D30	3	0,8	30	0,5	0,3	4	suorakaide 45°,pakkoetuus,liitt.660
E1	5,9	3,0	1	0,3	0,5	4	2-os. kahdeksikko
E50	2	0,8	50	0,5	0,5	4	suorakaide 45°
F1	6,9	3,2/3,8	1	0,5	0,3	4	2-os. kahdeksikko
F50	2,3	0,8	50	0,5	0,3	4	suorakaide 45°

635 OPASTIN- JA ILMAISINKALUSTUS

6 AJONEUVORYHMÄÄ	(A-F)
2 JALANKULKURYHMÄÄ	(G,H)
10 PYLVÄSTÄ, JOISTA YHTEISKÄYTÖSSÄ VIITOITUKSEN KANSSA	(1,2,5,6)
14 AJONEUVO-OPASTINTA Ø 200, JOISTA	
4 NUOLIKUVIOILLA	(C1,C2,F1,F2)
2 NUOLIKUVIOILLA 2-AUKK.	(D1,D2)
5 TAUSTALEVYLLÄ	(A1,A2,B1,C1,D1)
3 VALOPILKULLA	(A1,B1,E1)
8 JALANKULKUOPASTINTA,JOISTA	
3 AKUSTISTA JK-OPASTINTA	(H31-H33)
3 AKUSTISTA JK-PAINONAPPIA	(G21-G23)
11 SILMUKKAILMAISINTA	

Huom! Erikoiskuljetusreitti! Sammon valtatie (5x5m, rajoituksia)
Lisätty valopilkut, 24.2.11 PT
Lisätty pakkoetuussilmukat, 31.1.11 PT

SAMMON VALTATIE

ALASNIITYNKADUN LIITTYMÄ (635)

RISTINARKKU

LIIKENNEVALOT

OPASTIN– JA ILMASINJARJESTELYT
MK 1:500

TAMPEREEN KAUPUNKI
Y H D Y S K U N T A P A L V E L U T
SUUNNITTELUYKSIKKÖ

Teklan päätös:	
Suunnittelupäällikön päätös: / §	
Muutos	
Piirt.	Mika Kulmala
Suunn.	Mika Kulmala
Tark.	Pia Tuupanen
Hyv.	
Pvm.	20.4.2004
Kartta-lehdet	
Korvaa piir.n:o	16/13155/1
Ark.n:o	
Piir.n:o	16/15644/1