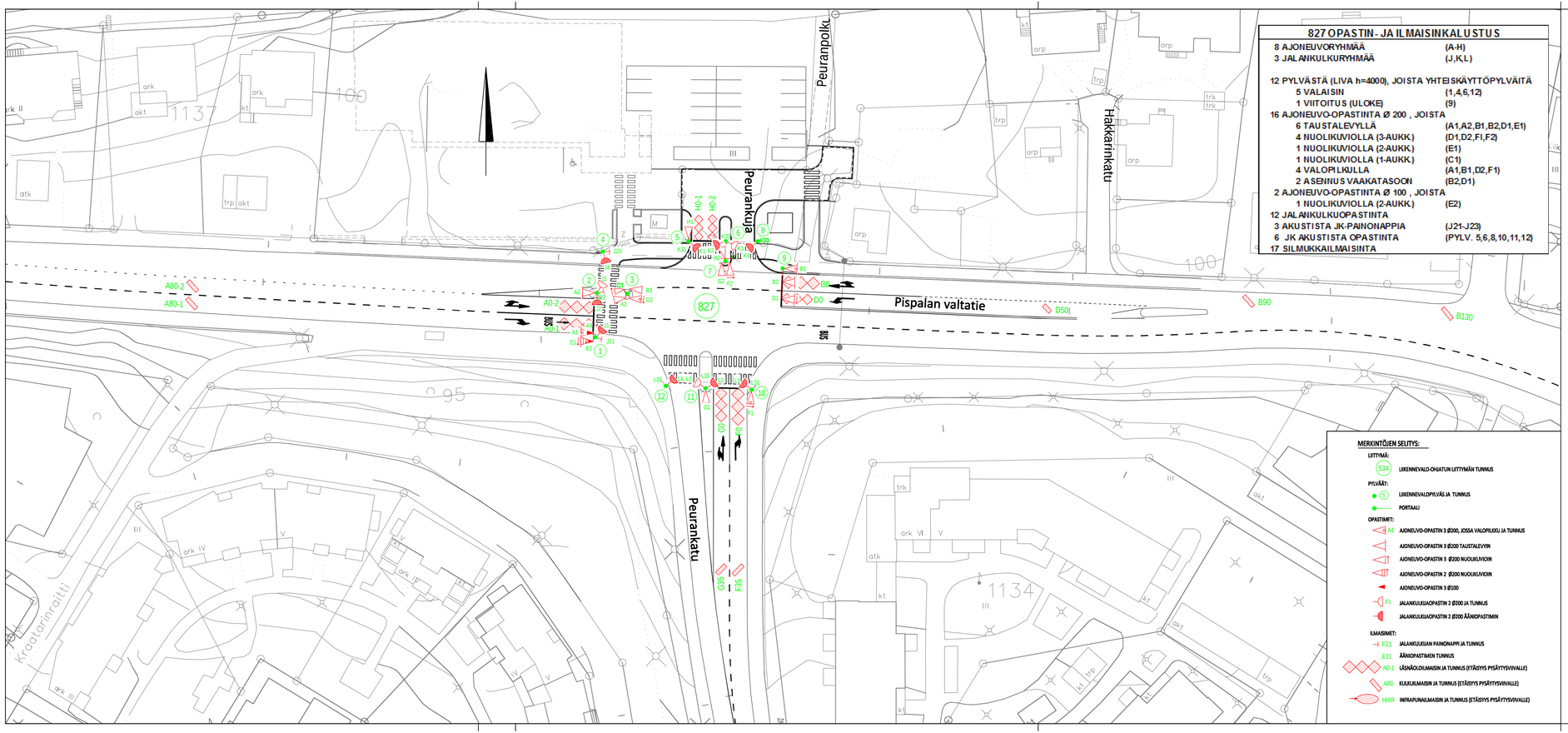

827 OPASTIN- JA ILMAISINKALUSTUS

8 AJONEUVORYHMÄÄ	(A-H)
3 JALANKULKURYHMÄÄ	(J,K,L)
12 PYLVÄSTÄ (LIVA h=4000), JOISTA YHTEISKÄYTTÖPYLVÄITÄ	
5 VALAISIN	(1,4,6,12)
1 VIITOITUS (ULOKE)	(9)
16 AJONEUVO-OPASTINTA Ø 200 , JOISTA	
6 TAUSTALEVYLLÄ	(A1,A2,B1,B2,D1,E1)
4 NUOLIKUVIOLLA (3-AUKK.)	(D1,D2,F1,F2)
1 NUOLIKUVIOLLA (2-AUKK.)	(E1)
1 NUOLIKUVIOLLA (1-AUKK.)	(C1)
4 VALOPILKULLA	(A1,B1,D2,F1)
2 ASENNUS VAAKATASOON	(B2,D1)
2 AJONEUVO-OPASTINTA Ø 100 , JOISTA	
1 NUOLIKUVIOLLA (2-AUKK.)	(E2)
12 JALANKULKUOPASTINTA	
3 AKUSTISTA JK-PAINONAPPIA	(J21-J23)
6 JK AKUSTISTA OPASTINTA	(PYLV. 5,6,8,10,11,12)
17 SILMUKKAILMAISINTA	

827 ILMAISINLUETTELO

ILMAISIN-TUNNUS	KOKO l	KOKO b	SIJAINTI a	SIJAINTI bv	SIJAINTI bo	KIERR. MÄÄRÄ	TYYPPI/ HUOMAUTUKSIA
A0-1	7,3	2,4	0	0,5	0,5	3	kahdeksikko 3-os.
A0-2	7,4	2,4	0	0,5	0,5	3	kahdeksikko 3-os.
A80-1	0,8	2,7	80	0,5	0,5	4	suorakaide 45°
A80-2	0,8	2,7	80	0,5	0,5	4	suorakaide 45°
A120-1	0,8	2,7	120	0,5	0,5	4	suorakaide 45°
A120-2	0,8	2,7	120	0,5	0,5	4	suorakaide 45°
B0	7,5	2,5	0	0,5	0,5	3	kahdeksikko 3-os.
B90	0,8	2,7	90	0,5	0,5	4	suorakaide 45°
B130	0,8	2,8	130	0,5	0,5	4	suorakaide 45°
D0	6,2	2,0	0	0,5	0,5	3	kahdeksikko 3-os.
D50	0,8	1,8	50	0,5	0,5	4	suorakaide 45°
F0	7,5	2,5	0	0,5	0,5	3	kahdeksikko 3-os.
F35	0,8	2,6	35	0,5	0,5	4	suorakaide 45°
G0	6,7	2,5	0	0,5	0,5	3	kahdeksikko 3-os.
G35	0,8	2,3	35	0,5	0,5	4	suorakaide 45°
H0-1	5,2	1,7	0	0,5	0,5	3	kahdeksikko 3-os.
H0-2	5,2	1,7	0	0,5	0,5	3	kahdeksikko 3-os.

MERKINTÖJEN SELITYS:

LIITTYMÄ:

- 534 LIIKENNEVALO-OHJATUN LIITTYMÄN TUNNUS

PYLVÄÄT:

- 5 LIIKENNEVALOPYLVÄS JA TUNNUS
- PORTAALI

OPASTIMET:

- A1 AJONEUVO-OPASTIN 3 Ø200, JOSSA VALOPILKUTU JA TUNNUS
- AJONEUVO-OPASTIN 3 Ø200 TAUSTALEVYIN
- AJONEUVO-OPASTIN 3 Ø200 NUOLIKUVIOIN
- AJONEUVO-OPASTIN 2 Ø200 NUOLIKUVIOIN
- AJONEUVO-OPASTIN 3 Ø100
- F1 JALANKULKUAOPASTIN 2 Ø200 JA TUNNUS
- JALANKULKUAOPASTIN 2 Ø200 ÄÄNIOPASTIMIN

ILMAISIMET:

- F21 JALANTULKUAN PAINONAPPI JA TUNNUS
- E31 ÄÄNIOPASTIMEN TUNNUS
- A0-1 LÄSNÄÖLOILMAISIN JA TUNNUS (ETÄISYYS PYSÄYTYSVIIVALLE)
- A80 KUKULMAISIN JA TUNNUS (ETÄISYYS PYSÄYTYSVIIVALLE)
- H0IR INFRAPUNAILMAISIN JA TUNNUS (ETÄISYYS PYSÄYTYSVIIVALLE)

Tässä suunnitelmassa on käytetty ETRS-GK24/N2000 taso- ja korkeuskoordinaatistoa

TAMPEREEN KAUPUNKI
KAUPUNKIYMPÄRISTÖN PALVELUALUE

Kaupunkiympäristön suunnittelu

PISPALAN VALTATIE

PEURANKADUN JA PEURANKUJAN LIITTYMÄ (827)

HYHKY

LIIKENNEVALOSUUNNITELMA

OPASTIN- JA ILMAISINJÄRJESTELYT 1:500

Liikennejärjestelmän suunnittelu

Ylän päätös:	
Suunnittelupäällikön päätös: / §	
Muutos	
Tark.	Mika Kulmala
Hyv.	
Pvm.	19.1.2017
Korvaa piir.n:o	16/14203/1
Ark.n:o	
Piir.n:o	16/17268/1

Piirt.	Jutta Suuniittu
Suunn.	Pia Tuupanen
Tark.	Pia Tuupanen